COMUNE DELLA CITTA' DI CHIUSI

LOCALI "EX CASA DEL LEGGERE E DELLO SCRIVERE" PER INSERIMENTO START UP - Via Paolozzi, 2 CHIUSI CITTA'

TAV. 2 di 2

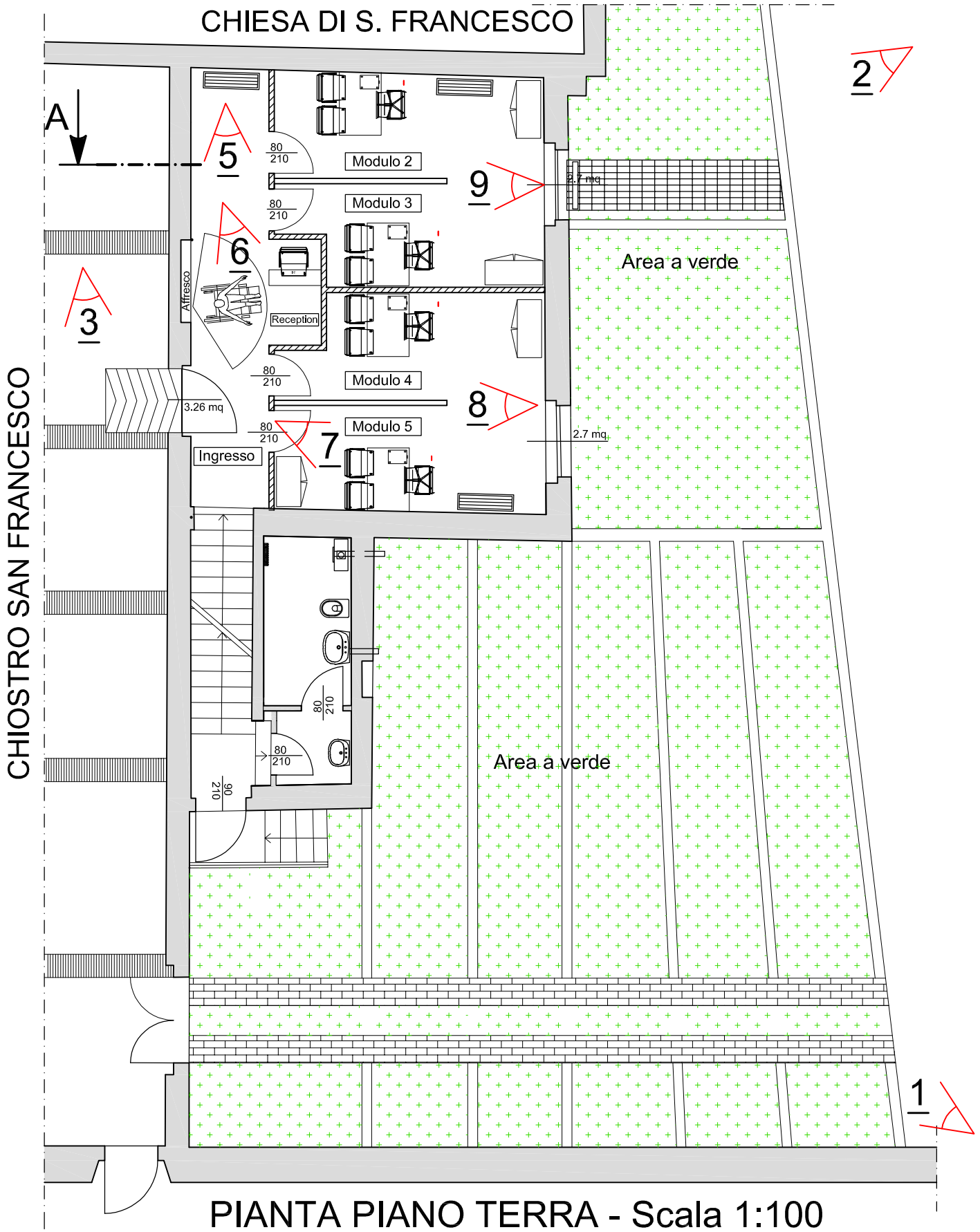

PIANTA PIANO TERRA - Scala 1:100

VANO	Modulo 2	Modulo 3	Modulo 4	Modulo 5	Ingr/Recept.
SUP.(mq)	10,00 mq	10,00 mq	10,30 mq	10,30 mq	14,80 mq



FOTO 1 - Complesso Ex casa del leggere e dello scrivere



FOTO 2 - Ingresso Modulo 1 Piano Terra (via Paolozzi, 2)



FOTO 3 - Ingresso Moduli 2-3-4-5 Piano Primo (Chiostro)



FOTO 4 - Vista Modulo 1



FOTO 5 - ingresso P.1

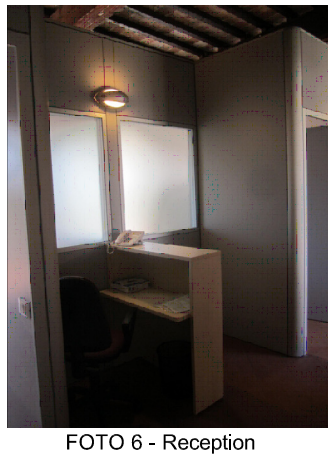

FOTO 6 - Reception



FOTO 7 - Vista particolare Modulo 5



FOTO 8 - Vista Modulo 5 (sx) - Modulo 4 (dx)



FOTO 9 - Vista Modulo 3 (sx) - Modulo 2 (dx)