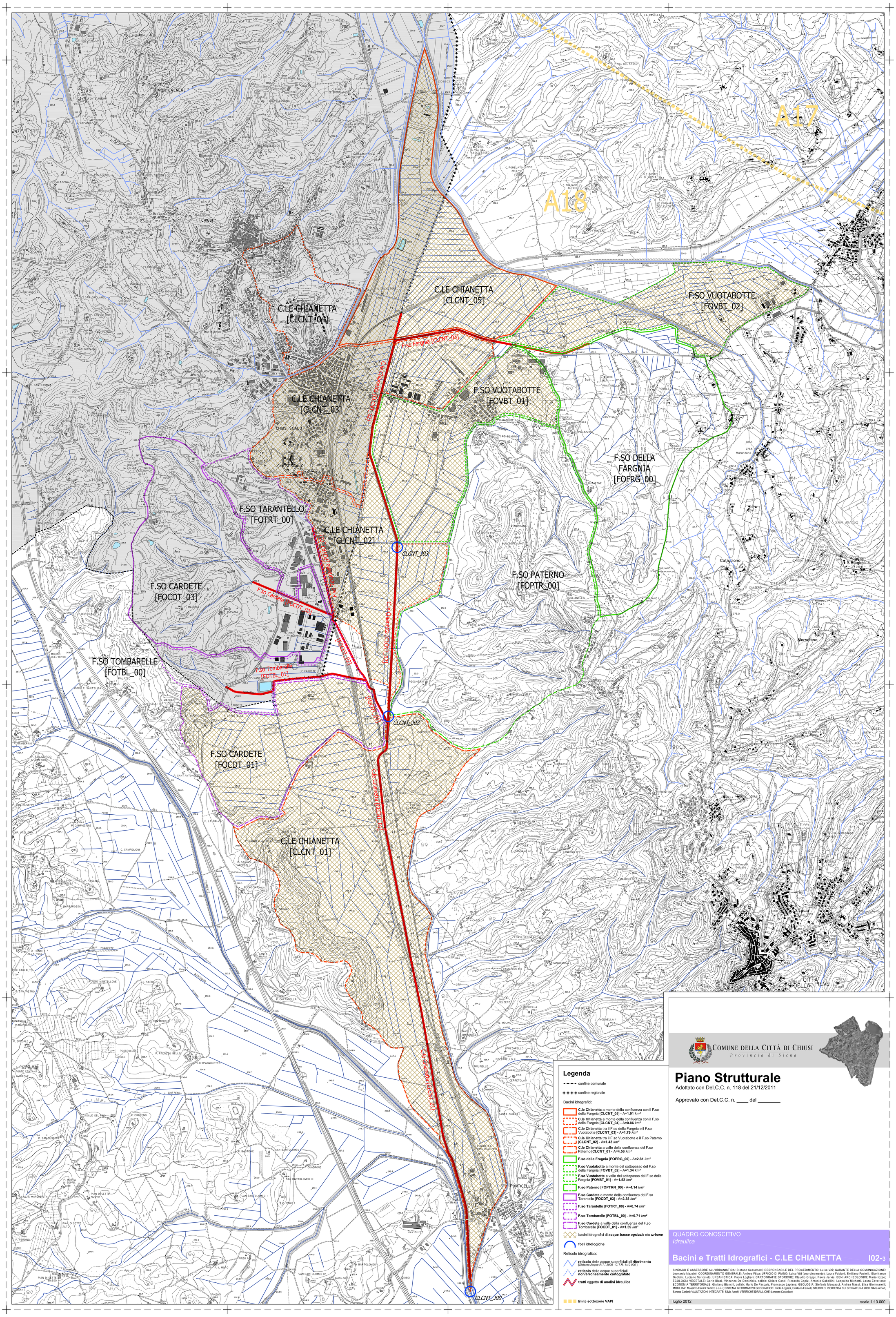

Legenda

- confine comunale
- confine regionale

Bacini idrografici:

- **C.le Chianetta** a monte della confluenza con il F.so della Fargnia **[CLCNT_05] - A=1.91** *km²*
- **C.le Chianetta** a monte della confluenza con il F.so della Fargnia **[CLCNT_04] - A=0.86** *km²*
- **C.le Chianetta** tra il F.so della Fargnia e il F.so Vuotabotte **[CLCNT_03] - A=1.79** *km²*
- **C.le Chianetta** tra il F.so Vuotabotte e il F.so Paterno **[CLCNT_02] - A=1.43** *km²*
- **C.le Chianetta** a valle della confluenza del F.so Paterno **[CLCNT_01 - A=4.56** *km²*
- **F.so della Fragnia [FOFRG_00] - A=2.81** *km²*
- **F.so Vuotabotte** a monte del sottopasso del F.so della Fargnia **[FOVBT_02] - A=1.34** *km²*
- **F.so Vuotabotte** a valle del sottopasso del F.so della Fargnia **[FOVBT_01] - A=1.52** *km²*
- **F.so Paterno [FOPTRN_00] - A=4.14** *km²*
- **F.so Cardete** a monte della confluenza del F.so Tarantello **[FOCDT_03] - A=2.38** *km²*
- **F.so Tarantello [FOTRT_00] - A=0.74** *km²*
- **F.so Tombarelle [FOTBL_00] - A=0.71** *km²*
- **F.so Cardete** a valle della confluenza del F.so Tombarelle **[FOCDT_01] - A=1.59** *km²*
- bacini idrografici di **acque *basse agricole*** e/o ***urbane***
- **foci idrologiche**

Reticolo idrografico:

- **reticolo** delle acque superficiali **di riferimento** [*Sistema Acque R.T., 2005 - C.T.R. 1:10.000*]
- **reticolo** delle acque superficiali **non/erroneamente cartografato**
- **tratti** oggetto **di analisi idraulica**

limite **sottozone VAPI**

COMUNE DELLA CITTÀ DI CHIUSI
Provincia di Siena

Piano Strutturale

Adottato con Del.C.C. n. 118 del 21/12/2011

Approvato con Del.C.C. n. ____ del _____

QUADRO CONOSCITIVO
Idraulica

Bacini e Tratti Idrografici - C.LE CHIANETTA

I02-3

SINDACO E ASSESSORE ALL'URBANISTICA: Stefano Scaramelli; RESPONSABILE DEL PROCEDIMENTO: Luisa Viti; GARANTE DELLA COMUNICAZIONE: Leonardo Mazzini; COORDINAMENTO GENERALE: Andrea Filpa; UFFICIO DI PIANO: Luisa Viti (coordinamento), Laura Fabiani, Emiliano Fastelli, Gianfranco Gobbini, Luciano Scricciolo; URBANISTICA: Paola Loglisci; CARTOGRAFIE STORICHE: Claudio Greppi, Paola Jervis; BENI ARCHEOLOGICI: Mario Iozzo; ECOLOGIA VEGETALE: Carlo Blasi, Vincenzo De Dominicis, collab: Chiara Centi, Riccardo Copiz, Antonio Gabellini, Leopoldo Michetti, Laura Zavattero; ECONOMIA TERRITORIALE: Giuliano Bianchi, collab: Mario De Pascale, Francesco Laplana; GEOLOGIA: Stefania Mencacci, Andrea Massi, Elisa Giommarelli; MOBILITA': Massimo Fentini TAGES s.c.r.l.; SISTEMA INFORMATIVO GEOGRAFICO: Paola Loglisci, Emiliano Fastelli; STUDIO DI INCIDENZA SUI SITI NATURA 2000: Silvia Arnofi, Serena Carloni; VALUTAZIONI INTEGRATE: Silvia Arnofi; VERIFICHE IDRAULICHE: Lorenzo Castellani;

luglio 2012 — scala 1:10.000