Direzione Provinciale di Siena Ufficio Provinciale - Territorio - Direttore ADRIANA CARUSO

Vis. tel. esente per fini istituzionali

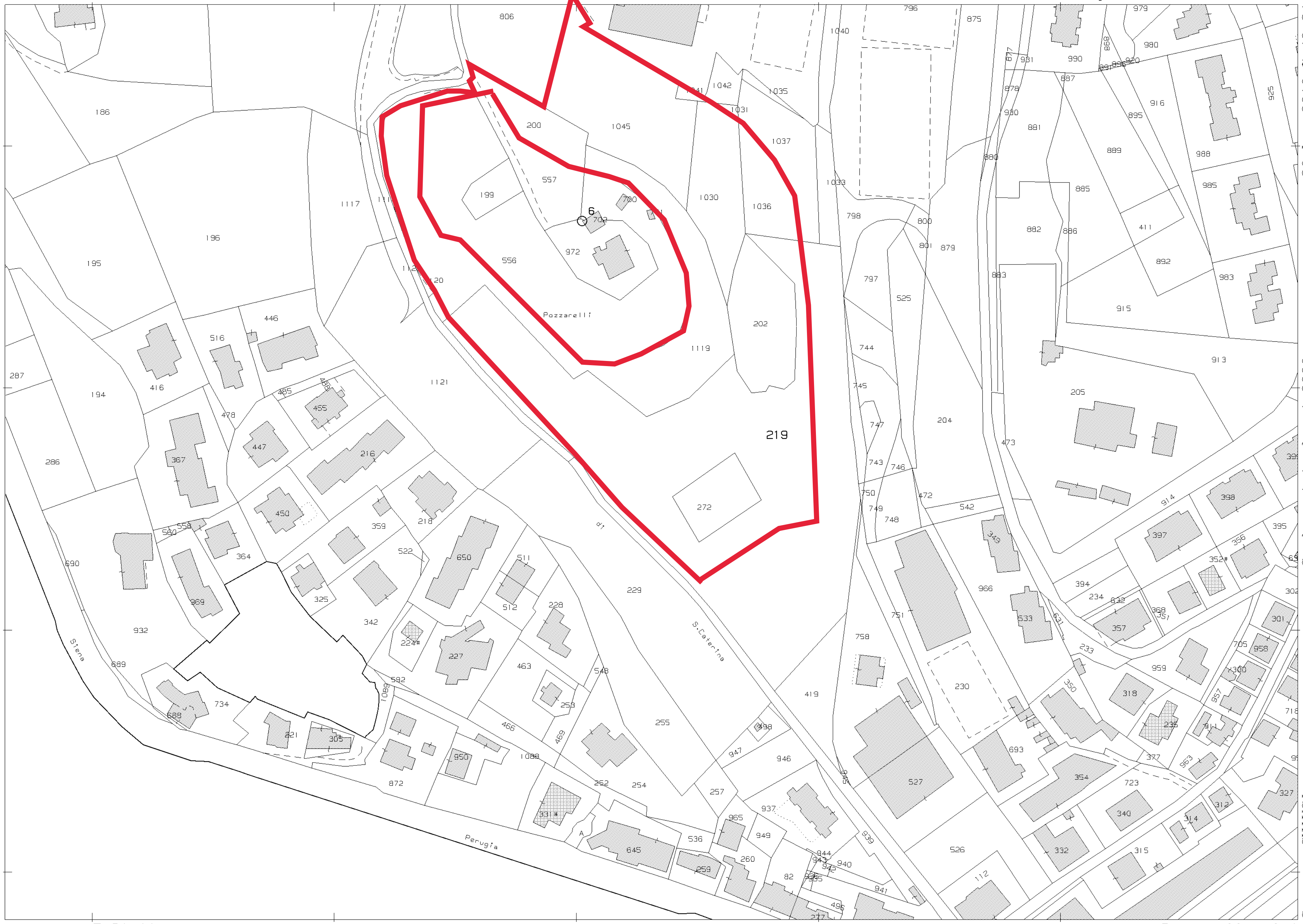

26-Lug-2019 7:40:24
Prot. n. T3417/2019

Scala originale: 1:2000
Dimensione cornice: 534.000 x 378.000 metri

Comune: CHIUSI
Foglio: 59

N=-34500

E=50400

1 Particella: 219